1er dimanche de l'Avent – année C – 28 novembre 2021

« Restez éveillés et priez en tout temps :
ainsi vous aurez la force d'échapper à tout ce qui doit arriver,
et de vous tenir debout devant le Fils de l'homme. »

Luc 21, 36

Préparez les chemins du Seigneur,

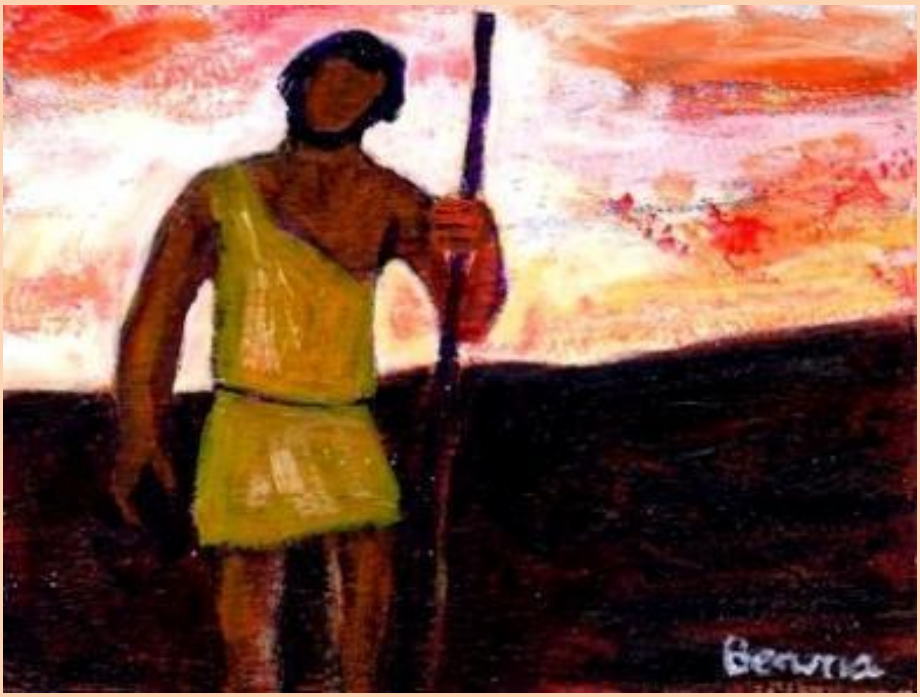

ils conduisent à la gloire !

C'est l'Avent…
Nouvel enfantement d'une vie à écrire :
écoute permanente de la venue d'un Dieu
éternellement présent sur nos routes humaines.

2ème dimanche de l'Avent – année C – 5 décembre 2021

« Tout être vivant verra le salut de Dieu. »

Luc 3, 6

Préparez les chemins du Seigneur,

ils sont tortueux, ils seront redressés !

C'est l'Avent…

Comblez tous vos ravins, redressez vos sentiers,

marchez avec Jésus, suivez son Évangile.

Croyez et espérez, demain vous est ouvert.

3ème dimanche de l'Avent – année C – 12 décembre 2021 - **dimanche de la joie**

« Soyez toujours dans la joie du Seigneur ;
je le redis : soyez dans la joie. »

Ph 4, 4

Préparez les chemins du Seigneur…

Que devons-nous faire ?

C'est l'Avent…
Ses chemins indiquent sans relâche
les directions à prendre, les partages à offrir.
Ils suppriment à jamais toute envie de violence.
Ne craignez pas de vivre et diffusez la joie.

4ème dimanche de l'Avent - année C - 19 décembre 2021

« D'où m'est-il donné que
la mère de mon Seigneur vienne jusqu'à moi ? »

Lc 1, 43

Préparez les chemins du Seigneur…

Vitrail TAIZÉ

Il vient jusqu'à vous !

C'est l'Avent…

Jésus vient jusqu'à vous.

Jésus vous rend visite, accompagne vos histoires ;

son royaume est en marche, sa vie vous est donnée.

L'Éternel s'est glissé dans le temps « à l'improviste ».

Dieu a offert son Fils à la famille humaine.