ENSEIGNEMENT CATHOLIQUE de Vendée

Équipe de pastorale scolaire
Animation pastorale 2nd degré
Pasto'Lien N°39
Mai 2021

A l'attention

- ☞ **des chefs d'établissement 2nd degré**
- ☞ **des adjoints et animateurs en pastorale scolaire**
- ☞ **des équipes d'animation pastorale**
- ☞ **des professeurs, personnels, catéchistes, parents accompagnateurs**
- ☞ **des prêtres référents**

Sommaire :

✓ ***Vie d'Église***
- Taizé

✓ ***Pour adultes***
- Réflexion – Repères

✓ ***Documents – Ressources***
- Vivre & comprendre
- Prier & célébrer
- La Source

✓ ***Écho des établissements***
- Lycée Sainte-Marie de Chantonnay

✓ ***Textes & prières***

Justice pour la création !

Toute cette année, nous prenons l'encyclique (texte fondamental du pape) sur l'écologie intégrale comme ligne directrice et repères pour notre réflexion.
Plusieurs éléments sont à tenir ensemble :
- Nous habitons une maison commune. Cette expression désigne tout aussi bien ce monde, la création, la nature que nos quartiers, nos villages, nos communes, nos villes. Héritage reçu de nos prédécesseurs et du Créateur, et construction actuelle, participation contemporaine à cet habitat partagé. Ce monde nous est donné : qu'en faisons-nous ? Ce monde est devenu un village : notre consommation ici a des conséquences ailleurs. Le Pape François parle d'ailleurs d'une dette écologique du Nord à l'égard du Sud, des « installés » à l'égard de ceux qui manquent du nécessaire vital.
- Il y a pour chacun de nous, du plus petit au plus grand en responsabilité, du plus jeune au plus âgé, une conversion écologique à vivre. Notre rapport à la nature est une expérience spirituelle, tout à la fois dans la manière dont nous la recevons, dont nous l'habitons, dont nous l'utilisons et dans la manière dont nous vivons avec les autres ici et maintenant. Dieu n'est pas étranger à ce monde ; s'Il en est à l'origine, s'Il est le Tout Autre, non créé, intemporel, immortel, infini, Il est venu habiter ce monde parce qu'Il l'aime, Il veut habiter notre cœur dans une communion de vie et d'amour avec nous, Il habite le cœur des petits et des pauvres. La conversion écologique ne concerne pas seulement la nature. L'homme étant issu de la nature, il est concerné et même impliqué ; mais il est aussi personnellement celui qui subit les fautes de l'ensemble de l'humanité.
- Enfin, dans l'encyclique, le chapitre 6 s'intitule « Éducation et spiritualité écologiques ». Il propose des pistes à mettre en œuvre entre nous, mais aussi avec les enfants et les jeunes. En ce sens, ce Pasto'Lien donne des outils pour présenter ce document aux enfants et aux jeunes. A nous de l'exploiter abondamment !
Bonne lecture et bonne utilisation.

P. Jean Bondu, aumônier diocésain

1- Vie d'Église

❖ Taizé

Chaque année les frères de Taizé accueillent des milliers de jeunes. Ils sont au fait de leurs préoccupations, témoins de leur soif de vivre et d'aimer et proposent des ateliers pour aider les jeunes à répondre aux défis qui sont les leurs. Voici une réflexion de frère Aloïs, leur prieur.

2- Pour adultes

❖ Réflexion – Repères

L'encyclique *Laudato Si,*

Présentation de sa composition, diaporama — à voir ici

Le texte dans son intégralité (en pdf) — à lire ici

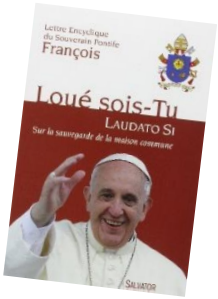

Pour méditer, un diaporama de citations extraites de Laudato Si — à voir ici

Pour affichage, quelques citations illustrées, en poster — Voir ICI

A propos de Laudato Si

Interview de Yann-Artus BERTRAND — Voir ICI

3 – Documents-Ressources pour l'animation pastorale

❖ VIVRE & COMPRENDRE

- ✔ Le Pape François nous a appelé à une « conversion écologique » qui nous amène à revisiter nos habitudes et modes de vie. L'Enseignement catholique de Lyon a choisi de promulguer 12 éco béatitudes à découvrir ici : Les éco béatitudes

- ✔ VODEUS met à disposition des vidéos en lien avec Laudato Si.

- ✔ Un lien vers un article de la revue scientifique de l'éducation chrétienne *Educatio*, écrit en collaboration avec la revue *Limite* (créée en 2015 après la publication de Laudato Si et avant la conférence de Paris sur les changements climatiques du mois de novembre de la même année).

- ✔ Voici un Hors-série de la revue du Diocèse de Paris sous forme de guide de lecture de l'Encyclique Laudato Si - cliquez ici pour y accéder : Un lien

- ✔ Un lien vers le manuel d'application de Laudato Si "En chemin pour la sauvegarde de la maison commune". C'est un manuel qui se veut résolument pratique autour de thèmes comme l'alimentation, l'eau, l'énergie, le travail, les finances... Pour chaque sujet, ce guide propose une mise en contexte, suivie d'un choix de textes du magistère, d'une présentation de pratiques tirées de l'expérience des Églises locales puis de propositions de pistes d'action.

- ✔ Aleteïa a rédigé 40 pistes concrètes qui nous aideront à prendre soin de notre relation à Dieu, à soi et aux autres et à faire attention à notre Maison Commune.

- ✔ Outils « Apprendre à Être »
  Cette année, le thème de l'écologie intégrale est approfondi via des citations qui permettent de réfléchir sur la relation à la planète, aux autres, à soi et au sacré.
  La DEC organise à nouveau une commande groupée.

- ✔ Proposition d'une soirée Ciné-débat virtuelle le mardi 11 mai 2021 pour visionner le film « One Word » sur les conséquences du changement climatique. Informations et lien d'inscription ici.

❖ PRIER & CÉLÉBRER

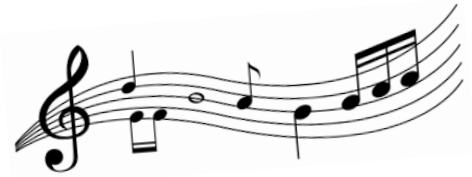

Des chants

- ✔ « ***Laudato Si*** », Patrick RICHARD — à écouter ICI
- ✔ ***« Psaume de la création »*** Patrick RICHARD — *à écouter ICI*
- ✔ *« **Loué sois-tu Seigneur du monde** » , Chemin Neuf* — *à écouter ICI*
- ✔ *« **Qu'exulte tout l'univers** » L'Emmanuel* — *à écouter ICI*
- ✔ « ***Au cœur des montagnes*** », Glorious — *à écouter ICI*

❖ LA SOURCE

Maison du Diocèse
62-64 rue Joffre, CS 70249
85006 La Roche sur Yon Cedex
02 51 44 15 50
lasource@diocese85.org

« Allez dans le monde entier, proclamez l'Evangile à toute la création » !

Des outils pour celles et ceux qui veulent s'engager pour le soin de la Création :

✔ **Des livres :**

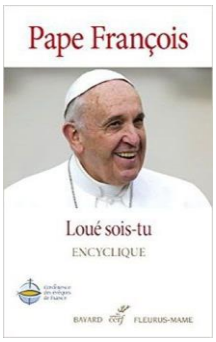

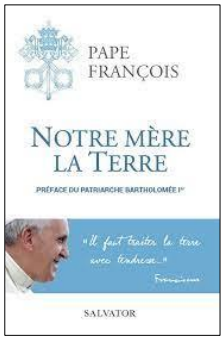

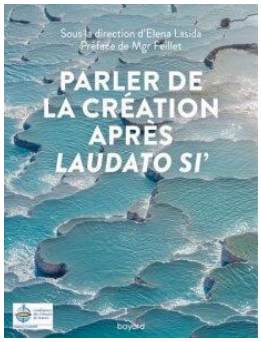

✔ **Des revues :**

Les « dossier de l'Actualité » devient « La Croix Campus »

Un mensuel pour les jeunes de 15 à 25 ans qui cherchent à comprendre le monde d'aujourd'hui.

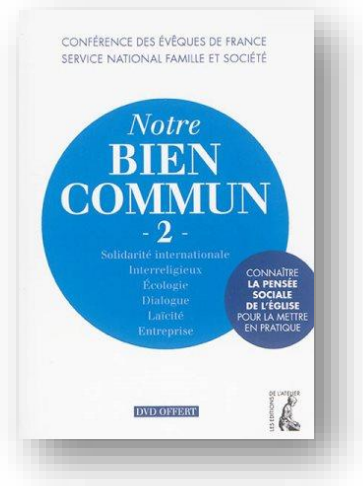

Notre bien commun 1 & 2, Service national Famille et Société de la Conférence des évêques de France, Éditions de l'Atelier –2016, 2014

Dans la lignée de Laudato Si' du pape François, ce livre met en lumière toute la richesse des apports de l'enseignement social de l'Église sur les questions qui touchent au bien commun. Il montre combien de la pensée sociale de l'Eglise est d'une brûlante actualité en apportant des éléments de réflexion sur l'écologie, l'économie sociale et solidaire, la finalité de l'entreprise …

L'Oasis n°16 : Tout est lié !

Ressource pour les catéchistes & les accompagnateurs du catéchuménat, Été 2020.
Revue téléchargeable

✔ **Des DVD :**

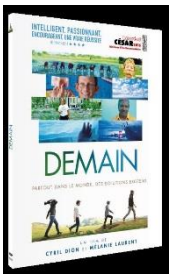

Des affiches (exposition) :

✔ **Des sites :**

« Tout est lié », le webzine sur l'écologie intégrale selon Laudato Si' proposé par la Conférence des Evêques de France.
Le chemin de l'écologie intégrale : constater, enraciner, comprendre et agir

Des ***dossiers*** thématiques :

- https://catechese.catholique.fr/thematiques/ecologie-creation-laudato-si/
- https://jeunes-vocations.catholique.fr/ressources-et-outils/dossiers/creation-ecologie-integrale/

Clameurs, une websérie habitée par Laudato si'

« A partir de la lettre du pape, entendre « les clameurs » pour habiter autrement « notre maison commune », la planète terre. »

Dans l'esprit de Laudato Si' : ***les Fiches Ecojesuit***

L'équipe Ecojesuit cherche à promouvoir une conversion dans nos modes de vie personnels et institutionnels dans l'esprit de l'encyclique Laudato Si' du pape François. Pour cela, elle propose de nombreuses pistes concrètes pour vivre au quotidien dans cet esprit.

✔ Découvrir le label Eglise verte

Mardi 14h-18h
Mercredi 9h30-12h
14h-17h30
Jeudi 14h-18h
Vendredi 14h-17h30
Samedi 9h30-12h

La **Bibliothèque La Source** est un des services de la Maison du diocèse.

Elle dispose d'un **catalogue en ligne** http://lasource.diocese85.org qui vous permet soit de préparer votre visite soit de savoir si elle détient l'ouvrage recherché.

Une **aide personnalisée à la recherche d'informations et de documents** est possible par téléphone ou mieux encore sur place.

Pour vos achats de livres, la librairie diocésaine
Siloë
se tient à votre service :
58, rue du Maréchal Joffre à la Roche sur Yon
Tél 02 5137 38 81 Email : librairie.siloe@wanadoo.fr
Le site : https://www.librairiesiloelarochesuryon.fr/
avec possibilité de commande en ligne.

4 – Écho de la vie pastorale des établissements

❖ Le lycée Ste Marie de CHANTONNAY et Laudato Si'

En 2019 nous avons repensé notre projet d'établissement et y avons intégré un axe N°6 tout à fait particulier : « un lycée qui veut faire du respect de notre planète une priorité ». Il s'agit de sensibiliser au défi historique, culturel, spirituel et éducatif majeur qui se présente à l'humanité… en s'appuyant sur l'encyclique « Laudato Si » du pape François, en menant des projets impliquant les lycéens et les adultes, en sensibilisant les élèves par des apports disciplinaires et interdisciplinaires, en prenant des mesures concrètes dans l'établissement.

- Dès la rentrée 2019 une commission écoresponsable est née, formée de jeunes et d'adultes ; elle prend de nombreuses initiatives concrètes comme celle de végétaliser la cour principale avec des matériaux écologiques et un petit jardin biologique.

- Puis des conférences et tables rondes sont organisées (exemple le débat organisé par « Demain Vendée » avec les 230 adultes des école-collège-lycée du réseau Enseignement catholique de Chantonnay à la pré-rentrée 2019).
- Des opérations de nettoyage des déchets avec les CAP APH.
- Une vidéo sur l'écologie, avec les élèves du lycée public Clemenceau, ceux de la Maison Familiale et ceux de Sainte Marie dans le cadre du festival de la solidarité du pays de Chantonnay.
- Une table ronde organisée avec le Cèdre sur le thème « Achetons autrement ».

- Puis pour chacun des niveaux nous organisons des conférences avec des personnes engagées dans l'écologie (exemple avec Adeline et Alexis Voizard)… etc…

Le jeudi 1er avril 2021 s'est tenu le traditionnel temps fort de Pâques avec les 900 élèves sur la cour et l'aboutissement des opérations humanitaires solidaires menées depuis quelques jours au lycée Sainte Marie au profit du "CCFD Terre Solidaire" et de "Chirurgie Mécénat Cardiaque". La petite Kaly, venue de Côte d'Ivoire et fraichement opérée du coeur à Nantes… **Lire la suite**

Jean Michon, chef d'établissement du Lycée Sainte-Marie de CHANTONNAY

Lien vers l'adaptation du label « église verte » pour les jeunes d'âge collège-lycée

Prière de St François d'Assise

Loué sois-tu, mon Seigneur,
avec toutes tes créatures,
Loué sois-tu, mon Seigneur,
pour Frère Soleil qui fait le jour.
Loué sois-tu, mon Seigneur,
pour Sœur Lune et les Etoiles.
Loué sois-tu, mon Seigneur,
pour Frère Vent
et pour l'air et les nuages.
Loué sois-tu, mon Seigneur,
pour Sœur Eau
qui est utile et précieuse.
Loué sois-tu, mon Seigneur,
pour Frère Feu
par qui tu illumines la nuit.
Loué sois-tu, mon Seigneur,
pour Sœur Notre Mère la Terre
qui nous nourrit et nous porte.
Loué sois-tu, mon Seigneur,
pour ceux qui pardonnent
par amour pour toi.
Loué sois-tu, mon Seigneur,
pour notre Sœur la Mort.
Louez et bénissez le Seigneur,
servez-le avec grande humilité.

Télécharger les prières au format Word

Psaume 8

Ô Seigneur, notre Dieu, qu'il est grand ton nom par toute la terre !

Jusqu'aux cieux, ta splendeur est chantée par la bouche des enfants, des tout-petits : rempart que tu opposes à l'adversaire, où l'ennemi se brise en sa révolte.

A voir ton ciel, ouvrage de tes doigts, la lune et les étoiles que tu fixas, qu'est-ce que l'homme pour que tu penses à lui, le fils d'un homme, que tu en prennes souci ?

Tu l'as voulu un peu moindre qu'un dieu, le couronnant de gloire et d'honneur ; tu l'établis sur les œuvres de tes mains, tu mets toute chose à ses pieds :

les troupeaux de bœufs et de brebis, et même les bêtes sauvages, les oiseaux du ciel et les poissons de la mer, tout ce qui va son chemin dans les eaux.

Ô Seigneur, notre Dieu, qu'il est grand ton nom par toute la terre !

La prière pour notre terre, Pape François

« Dieu Tout-Puissant, qui es présent dans tout l'univers et dans la plus petite de Tes créatures, Toi qui entoures de ta Tendresse tout ce qui existe, répands sur nous la force de ton Amour pour que nous protégions la vie et la beauté. Inonde-nous de Paix, pour que nous vivions comme frères et sœurs sans causer de dommages à personne. Ô Dieu des pauvres, aide-nous à secourir les abandonnés et les oubliés de cette terre qui valent tant à tes Yeux. Guéris nos vies, pour que nous soyons des protecteurs du monde et non des prédateurs, pour que nous semions la beauté et non la pollution ni la destruction. Touche les cœurs de ceux qui cherchent seulement des profits aux dépens de la terre et des pauvres. Apprends-nous à découvrir la valeur de chaque chose, à contempler, émerveillés, à reconnaître que nous sommes profondément unis à toutes les créatures sur notre chemin vers ta Lumière infinie. Merci parce que Tu es avec nous tous les jours. Soutiens-nous, nous T'en prions, dans notre lutte pour la justice, l'amour et la paix. Ainsi soit-il. »

Tous appelés à la
CONVERSION ÉCOLOGIQUE !

Laure Pichot
Chargée de mission pastorale 2nd degré

Père Florent Murzeau
Aumônier diocésain adjoint

Christelle Guittet
Secrétariat de l'Équipe d'animation pastorale